

ELEWACJA POŁUDNIOWO- ZACHODNIA

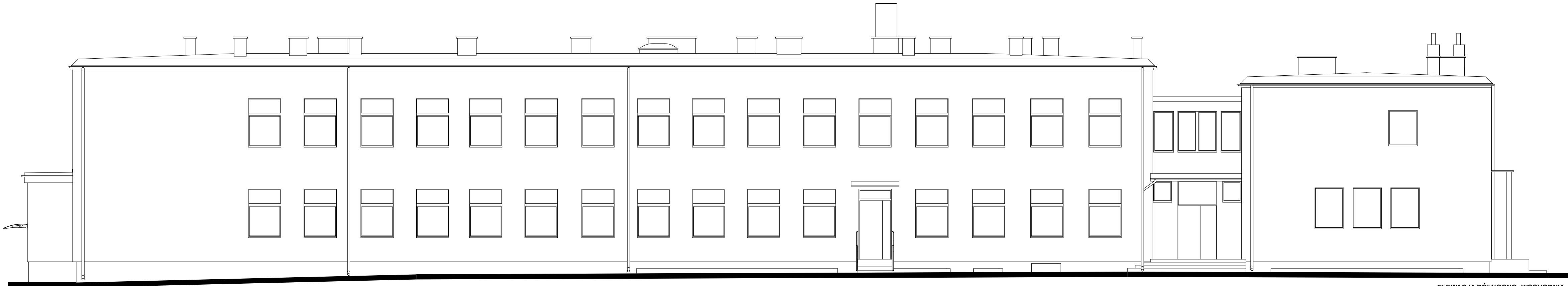

ELEWACJA PÓŁNOCNO- WSCHODNIA

- UWAGI:
- 1.niniejszy rysunek stanowi integralną część wielobranżowego projektu budowlanego i należy rozpatrywać go łącznie z opisem technicznym i projektami branż
 - 2.wszelkie projekty wykonawcze i rozwiązania uszczegóławiające oraz przyjęte w fazie realizacji zamienne rozwiązania techniczne i technologiczne należy bezwzględnie konsultować i zatwierdzić na etapie projektowania z autorem niniejszego opracowania
 - 3.docieplenie budynku oraz dobór tynków wg proj. termomodernizacji

		Beata Mazurek - Architekt ul. Górna 19A/10, 25-415 Kielce, tel. mobil. 600 37 50 57 tel. 41 20 10 992 fax. 41 20 10 792	
Temat:	PRZEBUDOWA I ROZBUDOWA BUDYNKU DAWNEJ SZKOŁY PODSTAWOWEJ W GORZKOWIE WRAZ ZE ZMIANĄ SPOSOBU UŻYTKOWANIA NA ŚWIETLICE DLA SENIORÓW; RODZINNY DOM POMOCY I ZESPÓŁ MIESZKAŃ WSPIERANYCH- DO 10 LOKALI MIESZKALNYCH		
Adres:	Gorzków 80, 28-500 Kazimierza Wielka, dz. nr ew. 450		
Investor:	Gmina Kazimierza Wielka, ul. Tadeusza Kościuszki 12, 28-500 Kazimierza Wielka		
Tyt. rys:	ELEWACJA POŁUDNIOWO-ZACHODNIA I PÓŁNOCNO- WSCHODNIA		
Faza:	PROJEKT BUDOWLANY	Skala :	1 : 100
Branża:	ARCHITEKTURA	Nr upr.	Podpis
Projektowała:	mgr inż. arch. Beata Mazurek	KL-42/2000	Nr rys.
Opracowała:	mgr inż. Monika Głąb- Pieprzowska	---	7a
Sprawdziła:	mgr inż. arch. Edyta Banachowska	SW-5/2003	